

# निर्माणाधीन भवनो की भौतिक स्थिति (शाहजहाँपुर)



श्रेणी-5 दिनांक 10.08.2018



श्रेणी-5 दिनांक 15.09.2018

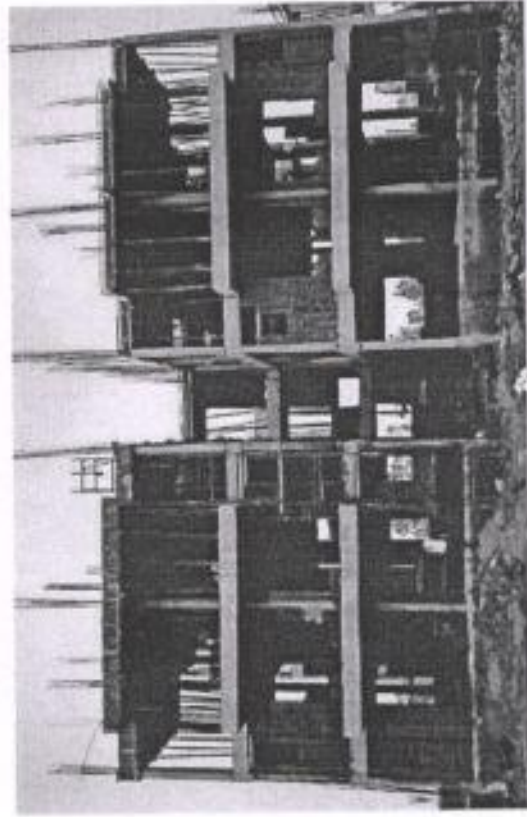

गर्ल्स हास्टल दिनांक 10.08.2018



रेजीडेंट हास्टल दिनांक 15.09.2018

# निर्माणाधीन भवनो की भौतिक स्थिति (शाहजहाँपुर)

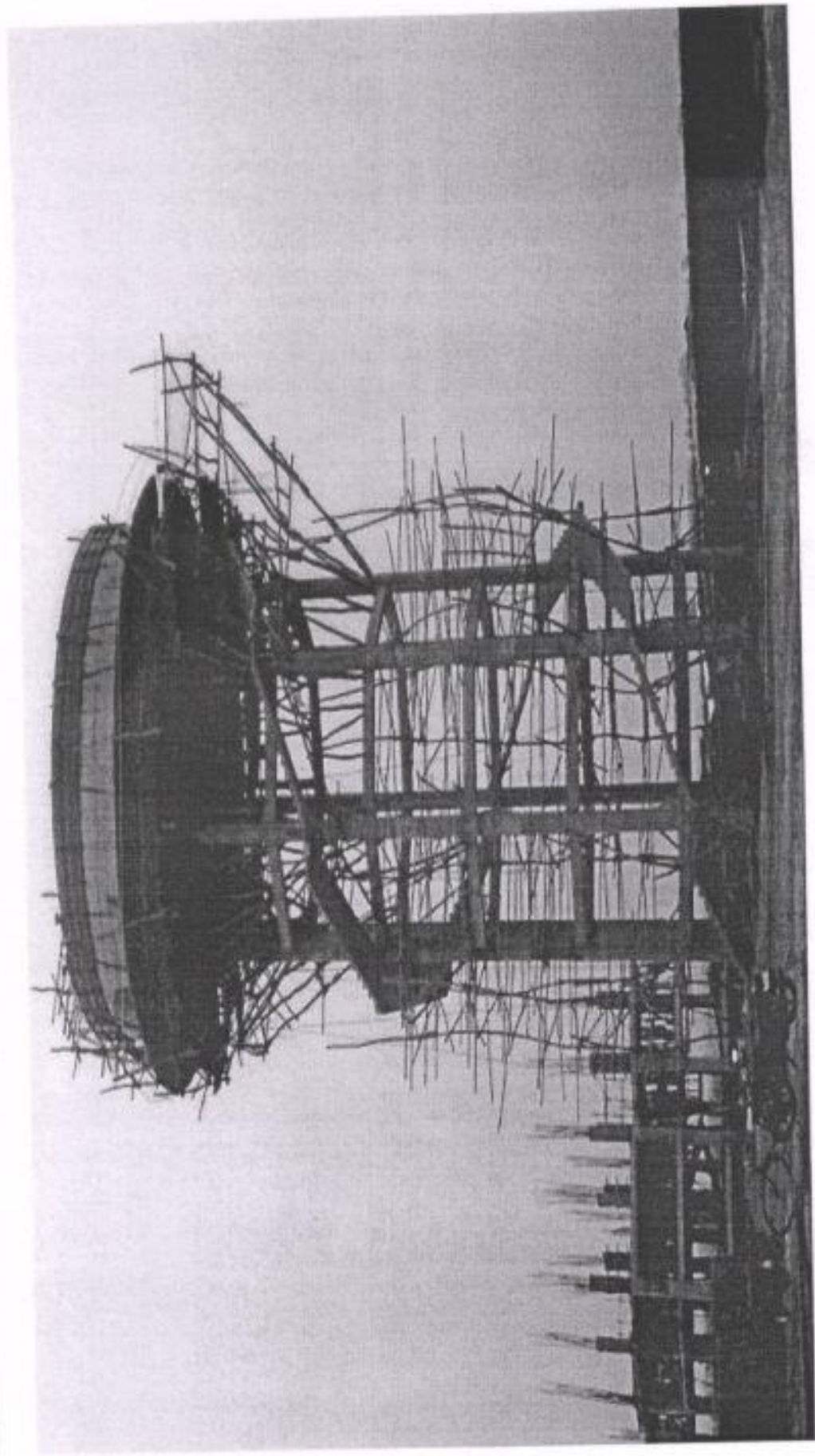

दिनांक 15.09.2018

राजकीय एलोपैथिक

मेडिकल कालेज

जनपद बहाराईच



## निर्माणाधीन भवनो की भौतिक स्थिति (बहराईच)

- कालेज परिसर बहराईच जनपद के अन्तर्गत जिलाधिकारी आवास के समीप स्थित है।
- कालेज परिसर राष्ट्रीय राजमार्ग (एन.एच. 927) पर स्थित है।
- कालेज परिसर से जिला अस्पताल की दूरी : 02 किमी.।
- उपलब्ध भूमि का क्षेत्रफल : 10 एकड़।
- मुख्य भवन 05 मंजिला।

# निर्माणाधीन मेडिकल कॉलेज बहराइच के प्रथम एलओपीओ हेतु प्रगति

## विवरण

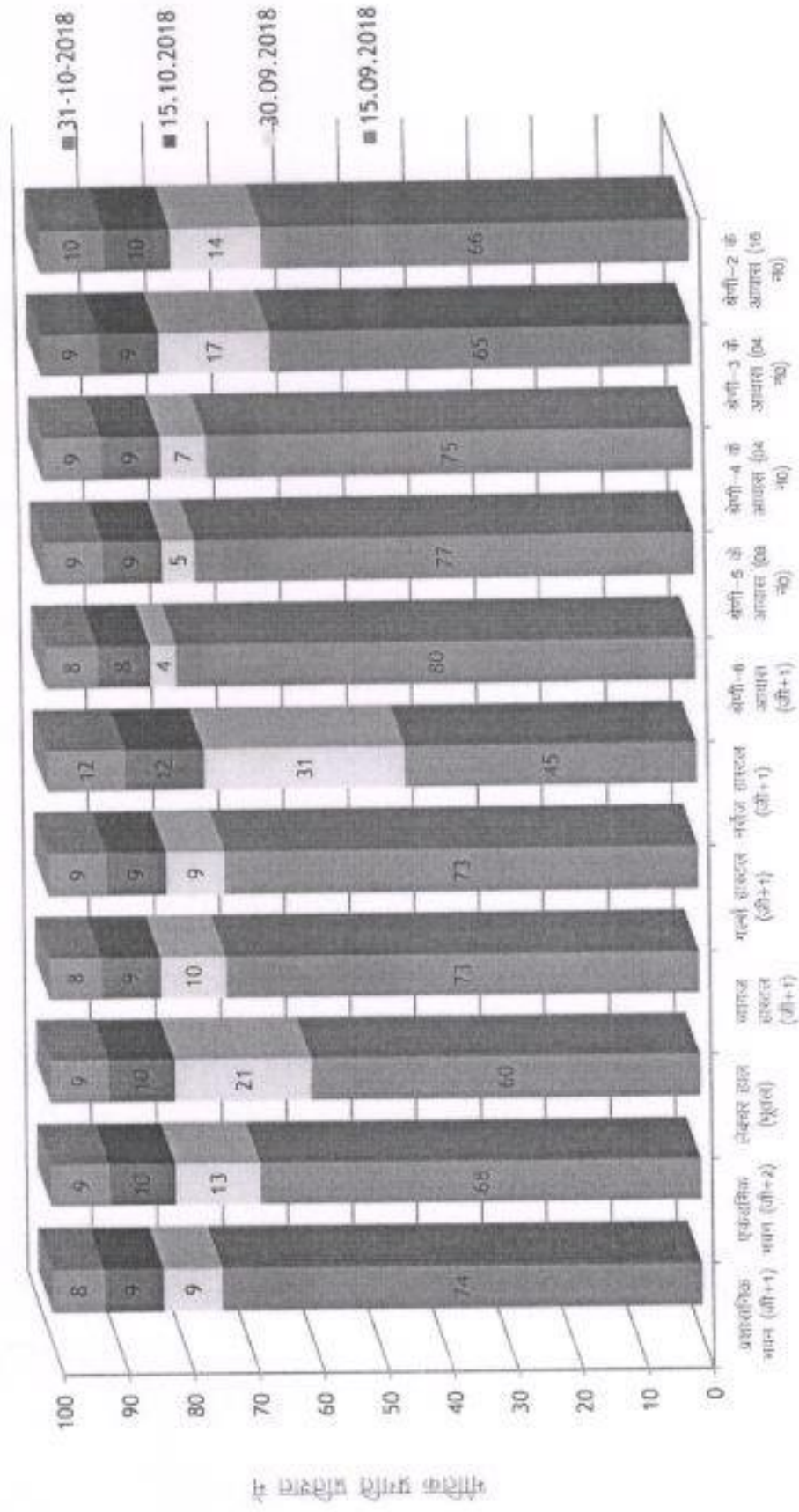

# प्रथम एलओपीओ के अनुसार निर्माणाधीन भवनो की भौतिक स्थिति

(धार चार्ट के अनुसार)

क्रम सं०	मेडिकल कालेज का नाम	दिनांक 15.08. 2018 तक का		दिनांक 31.08. 2018 तक का		दिनांक 15.09. 2018 तक का		दिनांक 30.09. 2018 तक का		दिनांक 15.10. 2018 तक का		दिनांक 31.10. 2018 तक का		समग्र मौक्तिक प्रगति दिनांक 31.08.2018 (प्रतिशत में)
		लक्ष्य	प्राप्ति	लक्ष्य	प्राप्ति	लक्ष्य	प्राप्ति (12.09. 2018)	लक्ष्य	प्राप्ति	लक्ष्य	प्राप्ति	लक्ष्य	प्राप्ति	
1	मेडिकल कालेज बहराईच													
	• प्रशासनिक भवन (जी+1)	55	55	65	74	74	74	83	-	92	-	100	-	
	• एकेडमिक भवन (जी+2)	45	45	61	71	68	81	81	-	91	-	100	-	
	• लेक्चर हाल (भूतल)	45	45	61	71	60	81	81	-	91	-	100	-	
	• ब्यायज हास्टल (जी+1)	48	48	63	73	73	83	83	-	92	-	100	-	
	• गर्ल्स हास्टल (जी+1)	48	48	63	73	73	82	82	-	91	-	100	-	
	• नर्सिज हास्टल (जी+1)	34	34	51	64	45	76	76	-	88	-	100	-	65
	• श्रेणी-6 आवास (जी+1)	56	56	68	76	80	84	84	-	92	-	100	-	
	• श्रेणी-5 के आवास (08 नं०)	52	52	64	73	77	82	82	-	91	-	100	-	
	• श्रेणी-4 के आवास (04 नं०)	52	52	64	73	75	82	82	-	91	-	100	-	
	• श्रेणी-3 के आवास (04 नं०)	47	47	62	72	65	82	82	-	91	-	100	-	
	• श्रेणी-2 के आवास (16 नं०)	41	41	56	68	66	80	80	-	90	-	100	-	



# निर्माणाधीन भवनो की भौतिक स्थिति



प्रशासनिक भवन दिनांक 10.08.2018

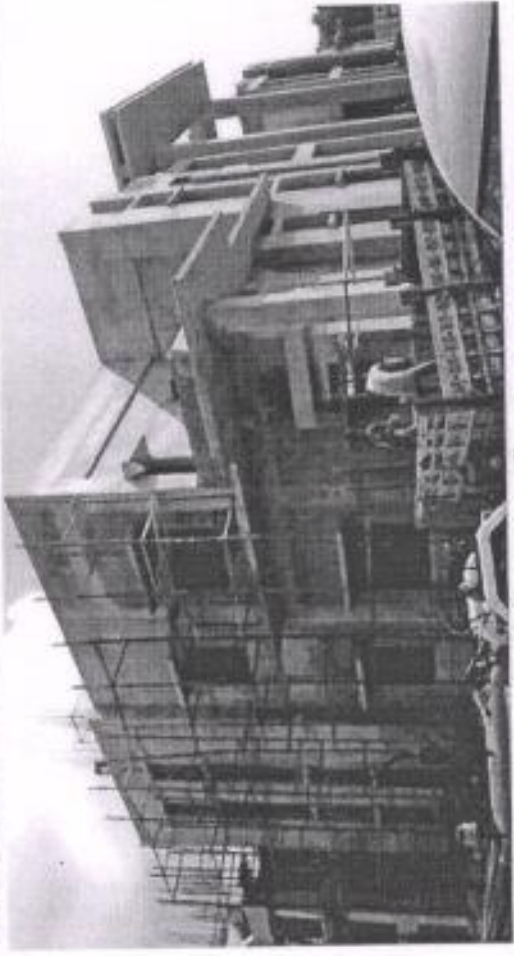

प्रशासनिक भवन दिनांक 15.09.2018



एकेडमिक ब्लॉक दिनांक 10.08.2018

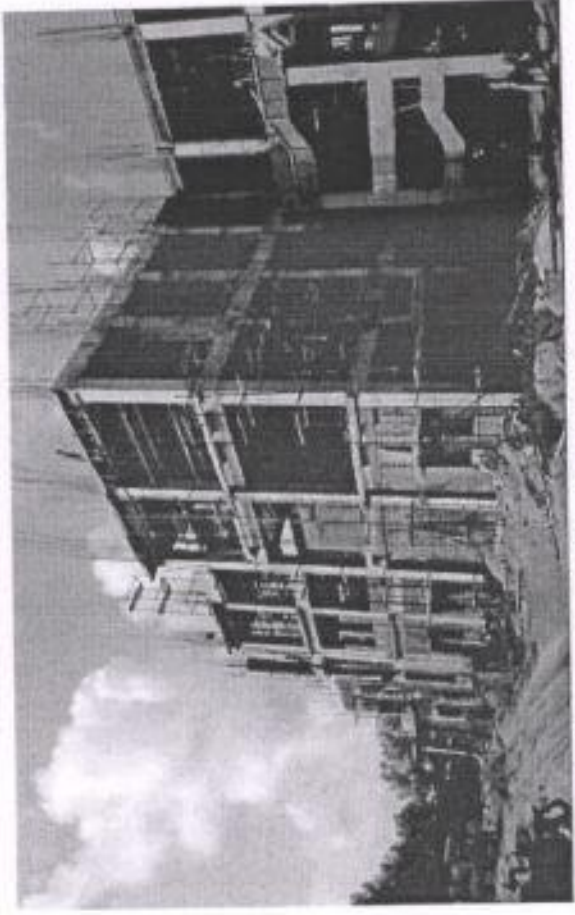

एकेडमिक ब्लॉक दिनांक 15.09.2018

# निर्माणाधीन भवनो की भौतिक स्थिति



श्रेणी-5 दिनांक 10.08.2018

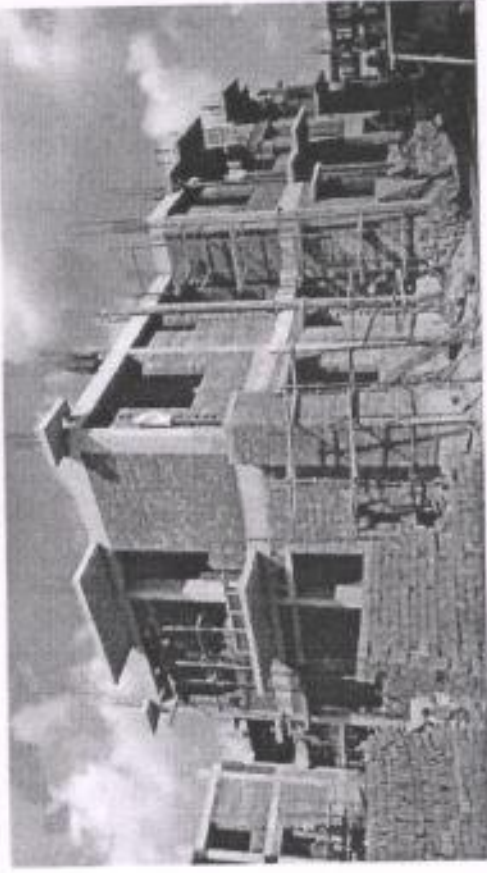

श्रेणी-5 दिनांक 15.09.2018



प्रधानाचार्य आवास दिनांक 10.08.2018

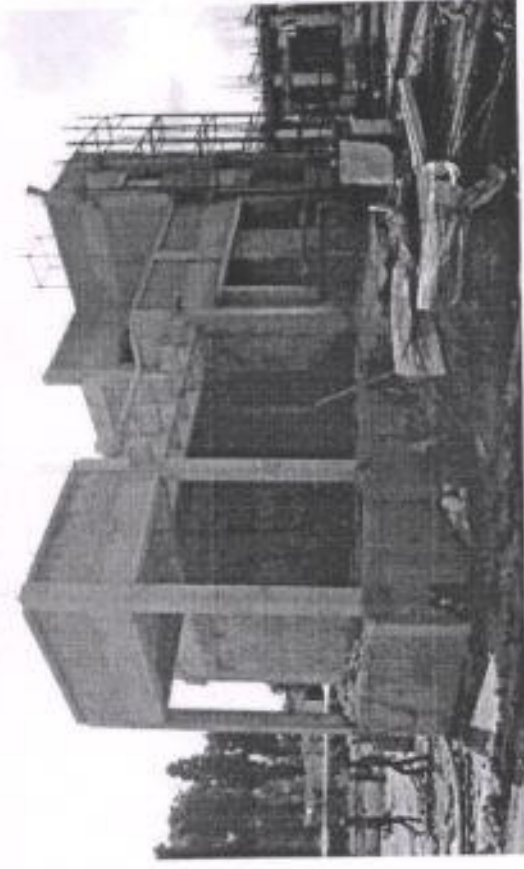

प्रधानाचार्य आवास दिनांक 15.08.2018



# निर्माणाधीन भवनो की भौतिक स्थिति



श्रेणी-4 दिनांक 10.08.2018

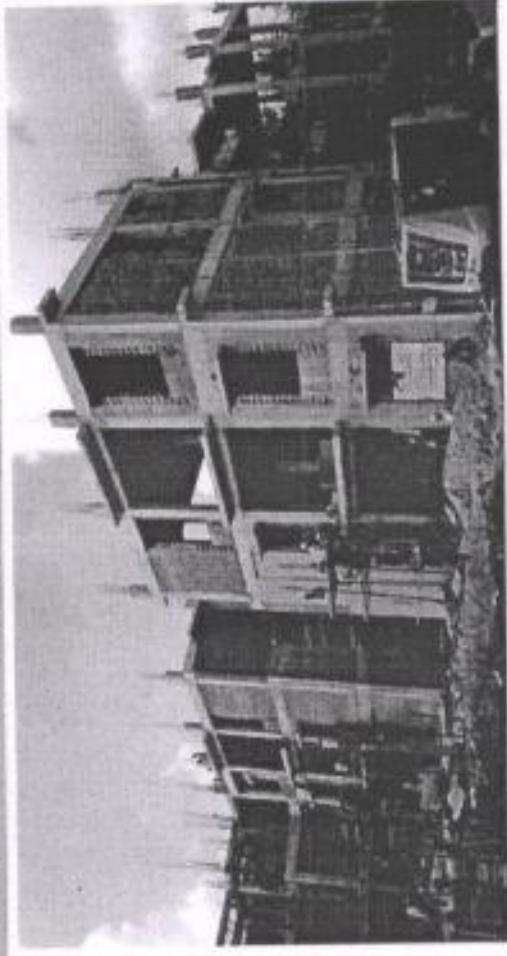

श्रेणी-4 दिनांक 15.09.2018



श्रेणी-2 दिनांक 10.08.2018



श्रेणी-2 दिनांक 15.09.2018

# निर्माणाधीन भवनो की भौतिक स्थिति



ब्वायज हास्टल दिनांक 10.08.2018



ब्वायज हास्टल दिनांक 15.09.2018



गर्ल्स हास्टल दिनांक 10.08.2018

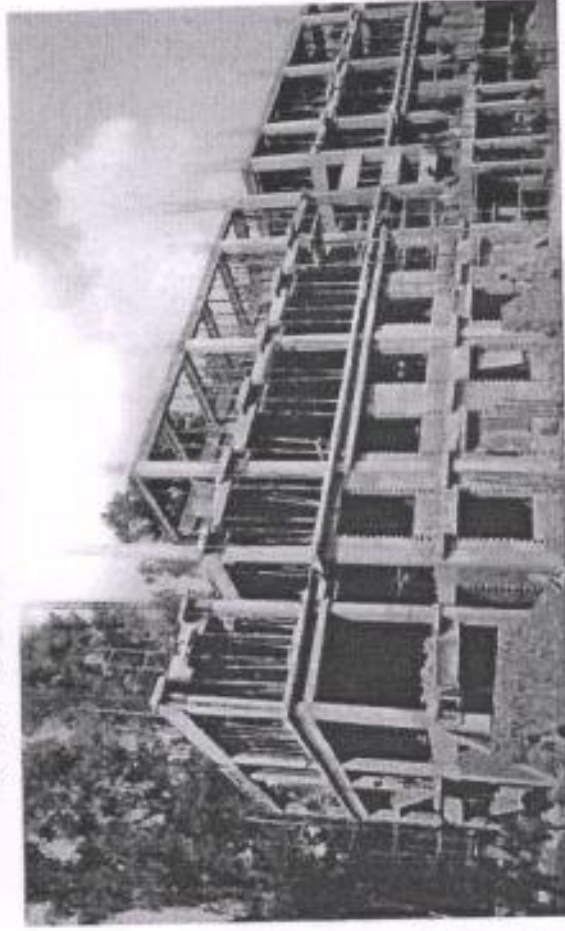

गर्ल्स हास्टल दिनांक 15.09.2018



# निर्माणाधीन भवनो की भौतिक स्थिति

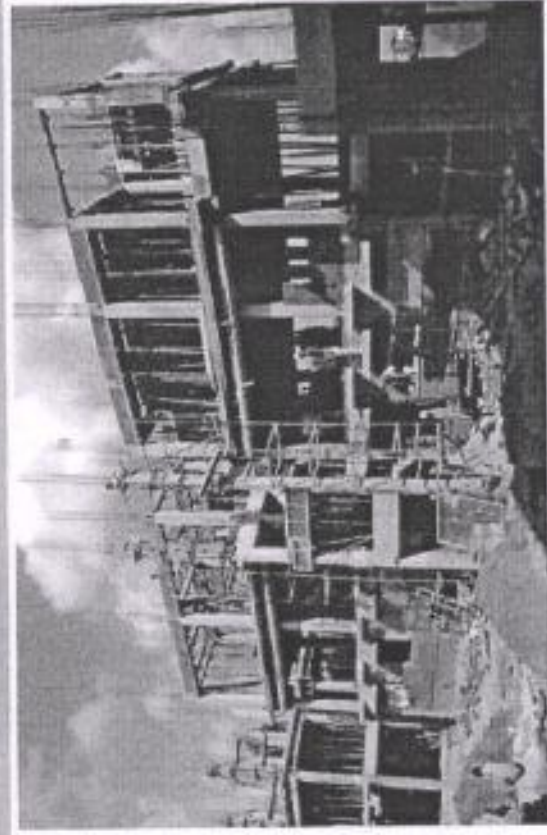

इन्टर्न ब्वायज हास्टल दिनांक 15.09.2018

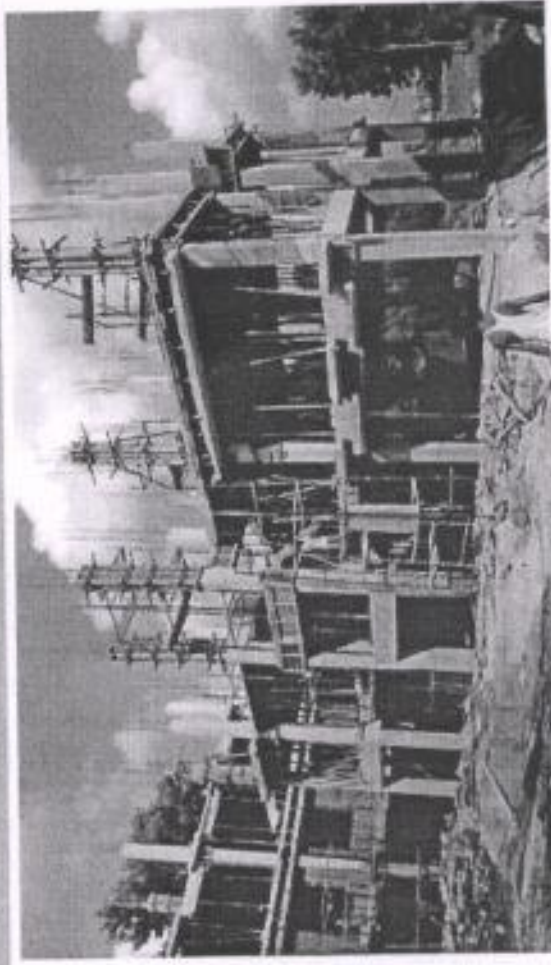

इन्टर्न गर्ल्स हास्टल दिनांक 15.09.2018



इन्टर्न हास्टल दिनांक 15.09.2018



चहारदीवारी दिनांक 15.09.2018

अभ्यास